

1 PLANTA DE COBERTURA - DEMOLIÇÃO
ESCALA 1:175

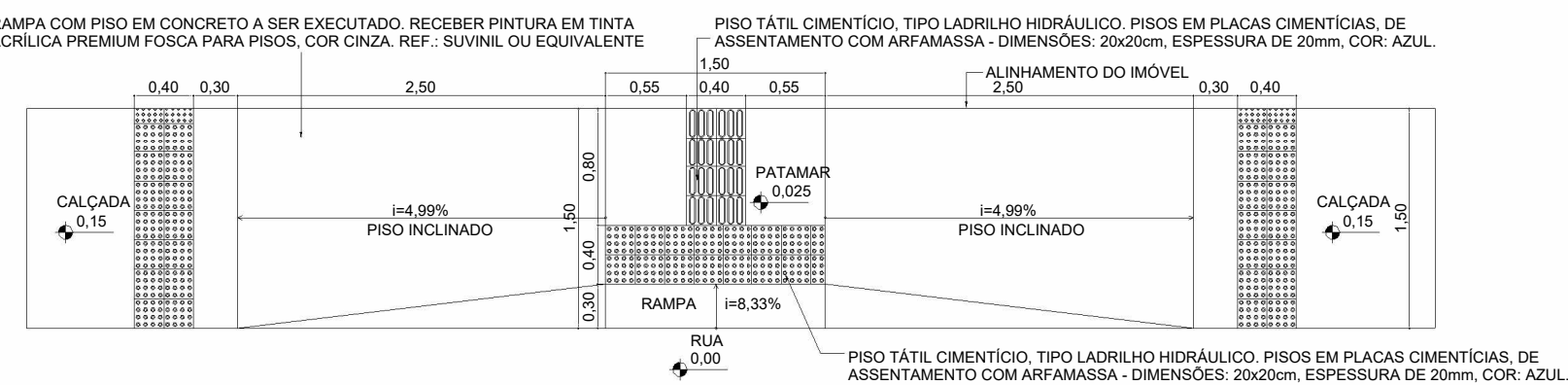

REBAIXO DE CALÇADA EM DOIS NÍVEIS (DESNÍVEL 15cm)
DETALHE TIPO - PLANTA

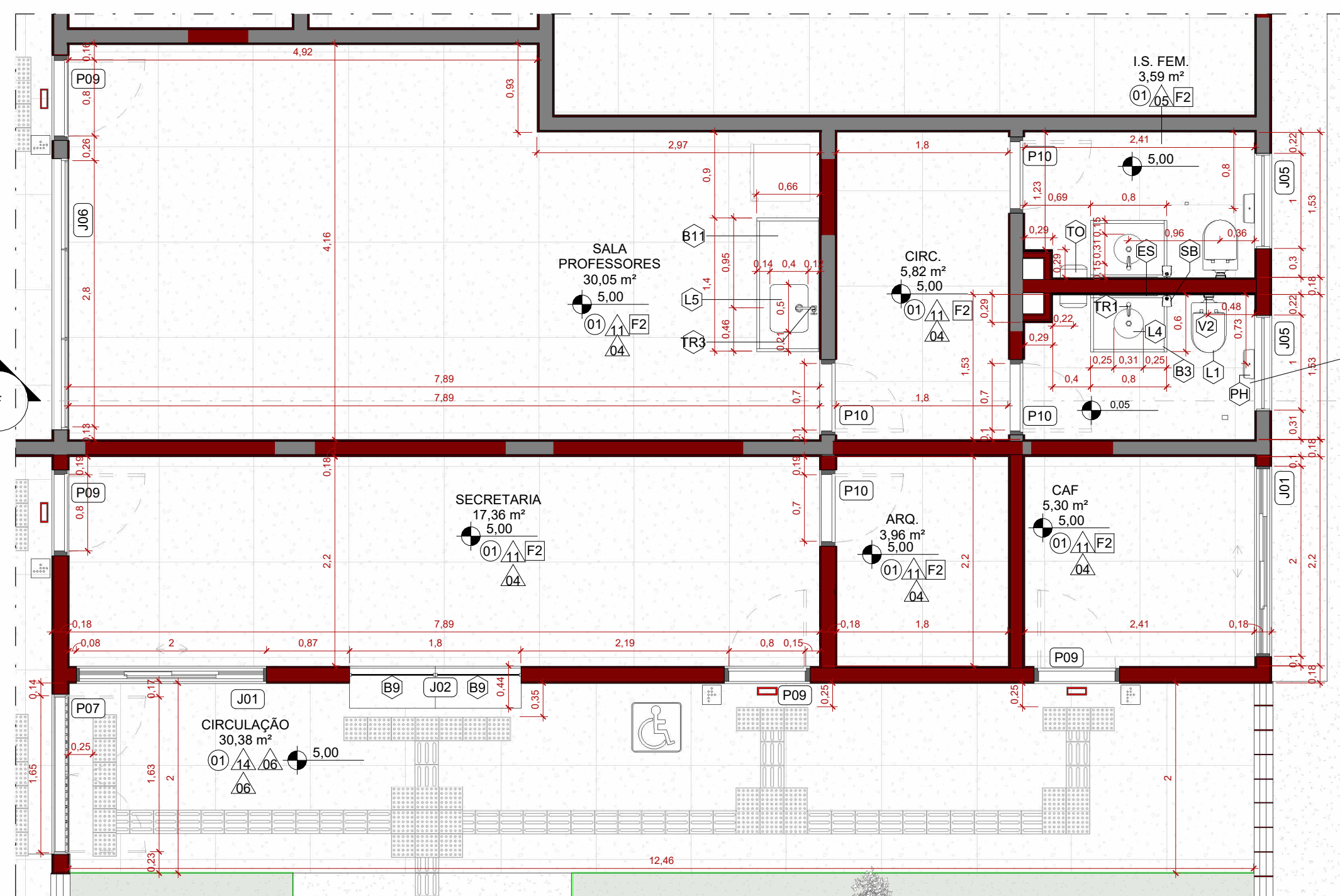

2 AMPLIAÇÃO IS.
ESCALA 1:50

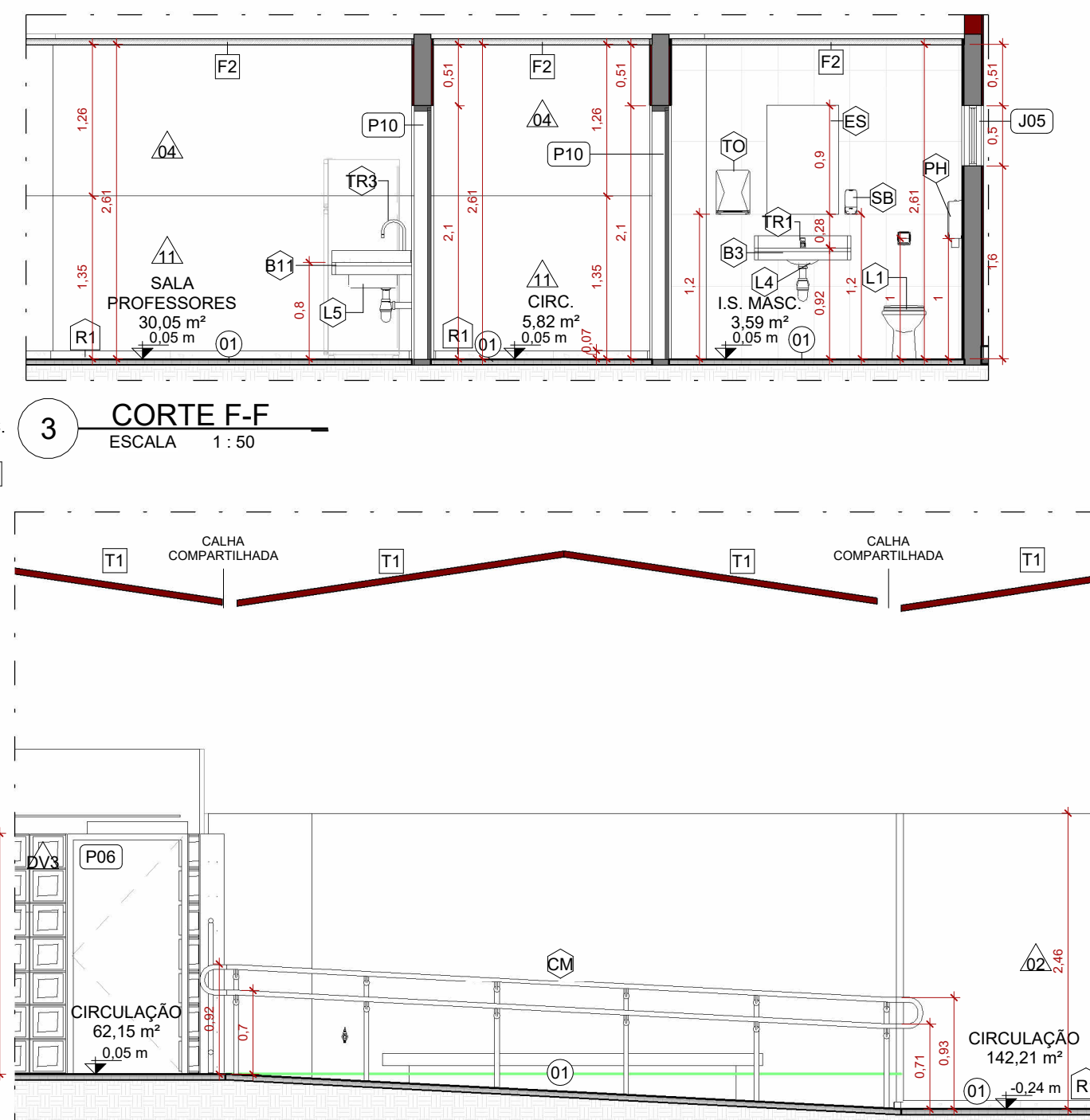

4 CORTE I-I
ESCALA 1:50

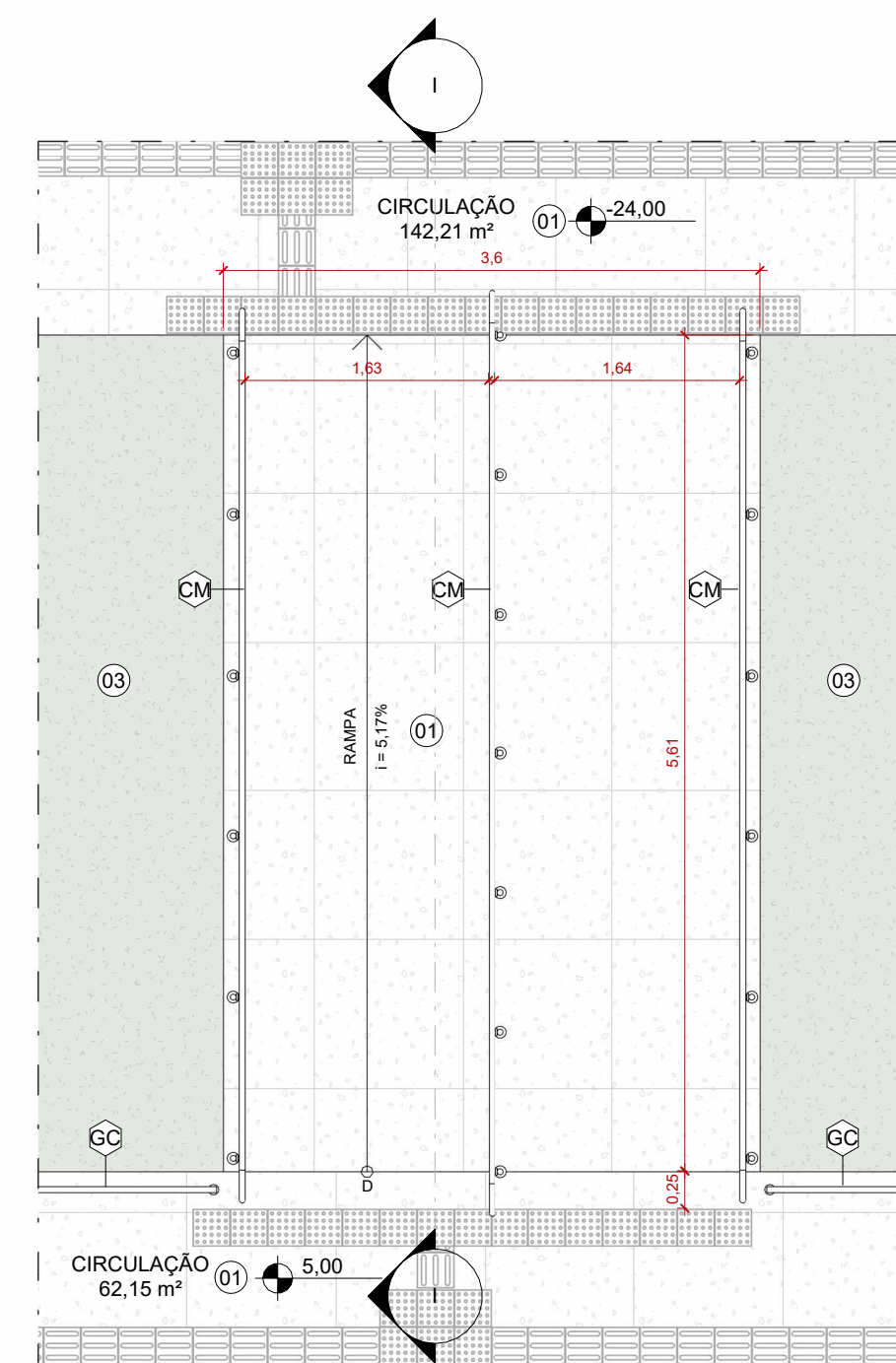

5 AMPLIAÇÃO RAMPA I
ESCALA 1:50

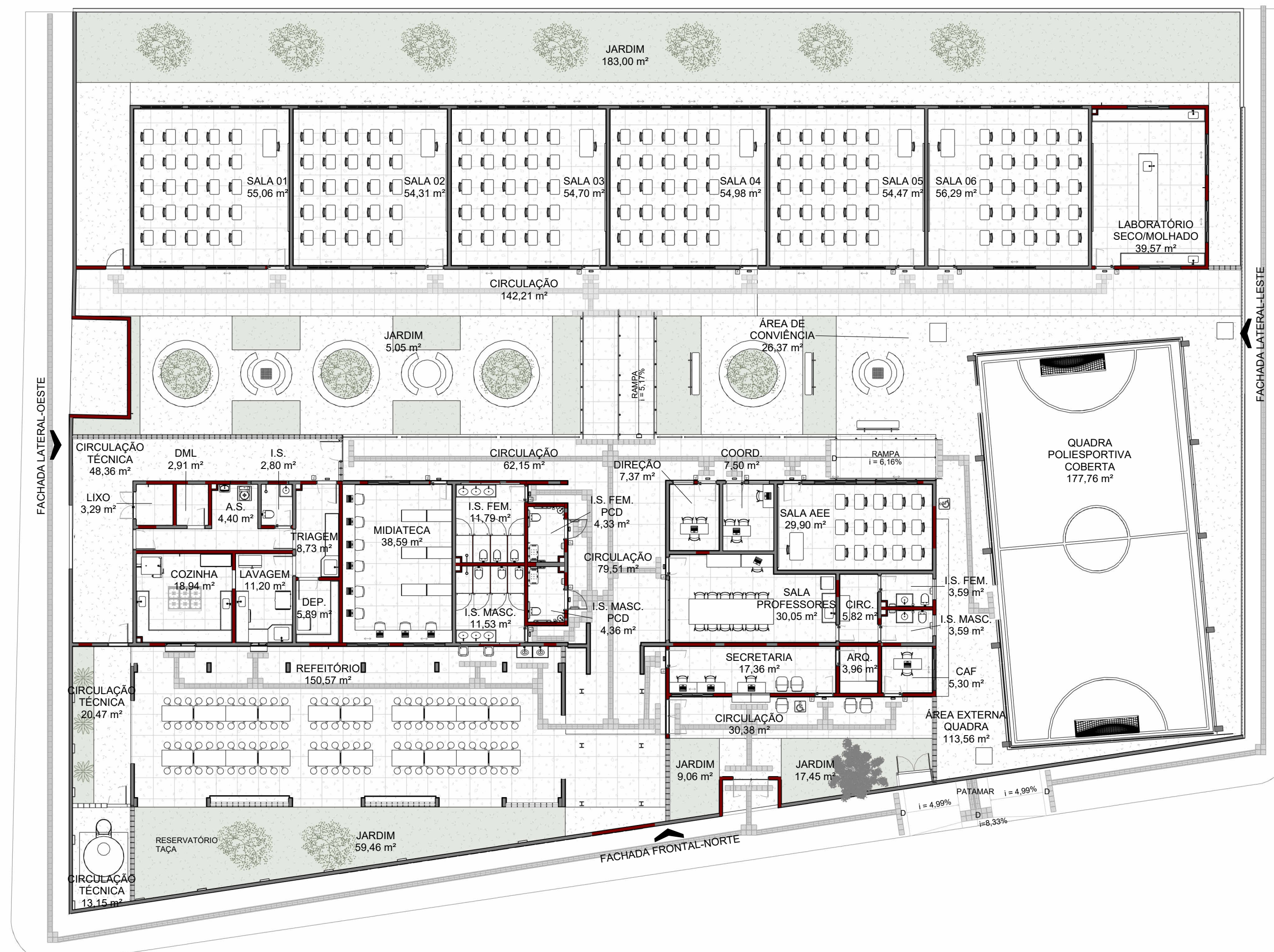

8 PLANTA DE LAYOUT
ESCALA 1:175



ESTADO DE GOIÁS
SECRETARIA DE ESTADO DA EDUCAÇÃO
SUPERINTENDÊNCIA DE INFRAESTRUTURA
GERÊNCIA DE PROJETOS E INFRAESTRUTURA

GERÊNCIA DE PROJETOS E INFRAESTRUTURA
APROVADO / /

TÉCNICO RESPONSÁVEL PELA APROVAÇÃO

CEPI MARIA CARMELITA MACEDO

ENDEREÇO _____
[RUA ROSALINA CANDIDA ACIER, S/Nº, BAIRRO JARDIM BELA VISTA, CERES - GO

ÁREA DO TERRENO	ÁREA PERMEAB.	ÁREA EXISTENTE	ÁREA A DEMOLIR	ÁREA A CONSTRUIR	ÁREA TOTAL CONSTRUÇÃO
2155,15 m²	349,77 m²	1804,73 m²	0,00 m²	143,65 m²	1749,39 m²



Consórcio Diamante Engenharia

ELABORAÇÃO
CONSÓRCIO DIAMANTE ENGENHARIA

AV. BARÃO HOMEM D E MELO, Nº 3280 - NOVA GRANADA
BELO HORIZONTE - MG - CEP: 30.494-0
TEL: (31) 3347-4405 / (31) 3347-7079 / (31) 3571-1919
EMAIL: contato@grupoprojetaengenharia.com

AUTOR: DÉBORA EVELYN CALDEIRA DE LACERDA - ARQUITETA E URBANISTA - CAU: A257897-2

RT DA OBRA

PROPRIETÁRIO: SECRETARIA DE ESTADO DA EDUCAÇÃO CNPJ: 01.409.705.0001-20
PREPOSTO: SABRINA SILVA VIEIRA VALENTE CPF: 041.530.091-64

ARQUITETURA EXECUTIVO

TIPO DE PROJETO

DIAGRAMA DE COBERTURA - DEMOLIÇÃO
PLANTA DE LAYOUT
AMPLIAÇÃO

L'ASSUNTO

DATA:	ESCALA:	REVISÃO:	Nº RRT/ART:
AGOSTO/2025	INDICADA	01	

REV.	DATA	DESCRIÇÃO	VISTO
00	07/2025	EMIÇÃO INICIAL	DÉBORA L.
01	08/2025	EMIÇÃO INICIAL	DÉBORA L.

04 / 06

FOLHA:

04 / 06

FOLHA